

ANNONSE

KULTUR UTSTILLING RYGGE

Ny utstilling i Rygge kunstforening

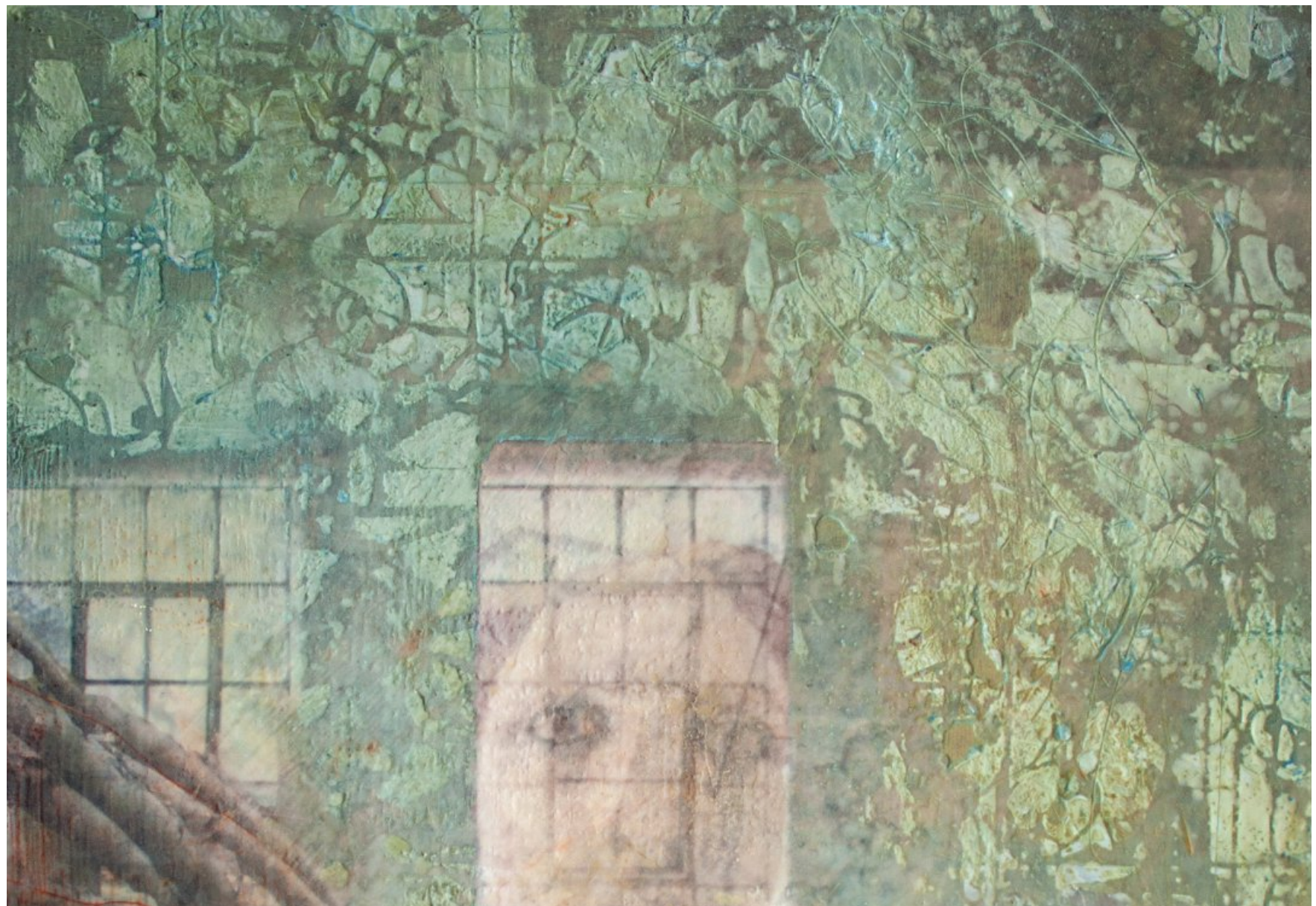



UTSTILLING: Janet Sandø-Healey.

Av [Eva Fretheim](#)

28. august 2018, kl. 15:00 ▼

Artikkelen er over 1 år gammel

Søndag åpner høstens første utstilling, "Fragmenter og tid", i Rygge kunstforening.

DEL



ANNONSE

Kunstnerene er Elisabeth Mysen fra Mysen og Larkollen og Janet Sandø-Healey fra Horten.

– Høstens første utstilling viser to kunstnere som har mye til felles, men som uttrykker det på hver sin måte. Det som blant annet forbinder dem er valget av malemedium: encaustik, også omtalt som voksmaling. Dette mediet består av blant annet av bivoks og pigment, sier Debbie Mathisen Przedpelska i kunstforeningen.

– Utstillingen er sammensatt og flertydig, og utforskning og fordypning er drivkraften hos begge. Her inviteres betrakteren til å hente frem sine egne tanker og erfaringer, sier Przedpelska.

Få nyhetene servert i innboksen.

Meld deg på vårt nyhetsbrev

Lik Moss Avis på Facebook

Les mer om: [kultur](#) [Utstilling](#) [rygge](#)

Se kommentarer

Flere saker



Slik holder Vinni seg i form: - Det å komme seg ut er det viktigste

ANNONSE



Heidi trodde ikke sine egne øyne: Se hva som dukket opp i Rygge



Glassblåser Marte (41): - Det er varmt med 1150 grader i ovnen



Marit (71) og Elisabeth (79) kan miste helse-tilbudet etter 18 år



Konflikt rundt lederrollen i musikkrådet





Slik holder Vinni seg i form: - Det å komme seg ut er det viktigste



Heidi trodde ikke sine egne øyne: Se hva som dukket opp i Rygge



Glassblåser Marte (41): - Det er varmt med 1150 grader i ovnen





Marit (71) og Elisabeth (79) kan miste helse-tilbudet etter 18 år



Konflikt rundt lederrollen i musikkrådet

Kommentarer til denne saken

Kommentarfeltet er stengt. Det åpner igjen klokken 06:30.

Til toppen

Moss Avis

[Kontakt oss](#) • Utgiver: Moss Avis A/S. Adresse: Gudes gate 1, Postboks 250, 1501 Moss

• [Ansvarlig redaktør: Pål Enghaug](#) • [Personvernpolicy / Informasjonskapsler](#)

• [Redaktørplakaten](#) • [PFU](#)

- moss-avis.no lagres regelmessig av Nasjonalbiblioteket. Nettsiden vil bli gjort tilgjengelig som kildemateriale for forskning og dokumentasjon

© 2020

